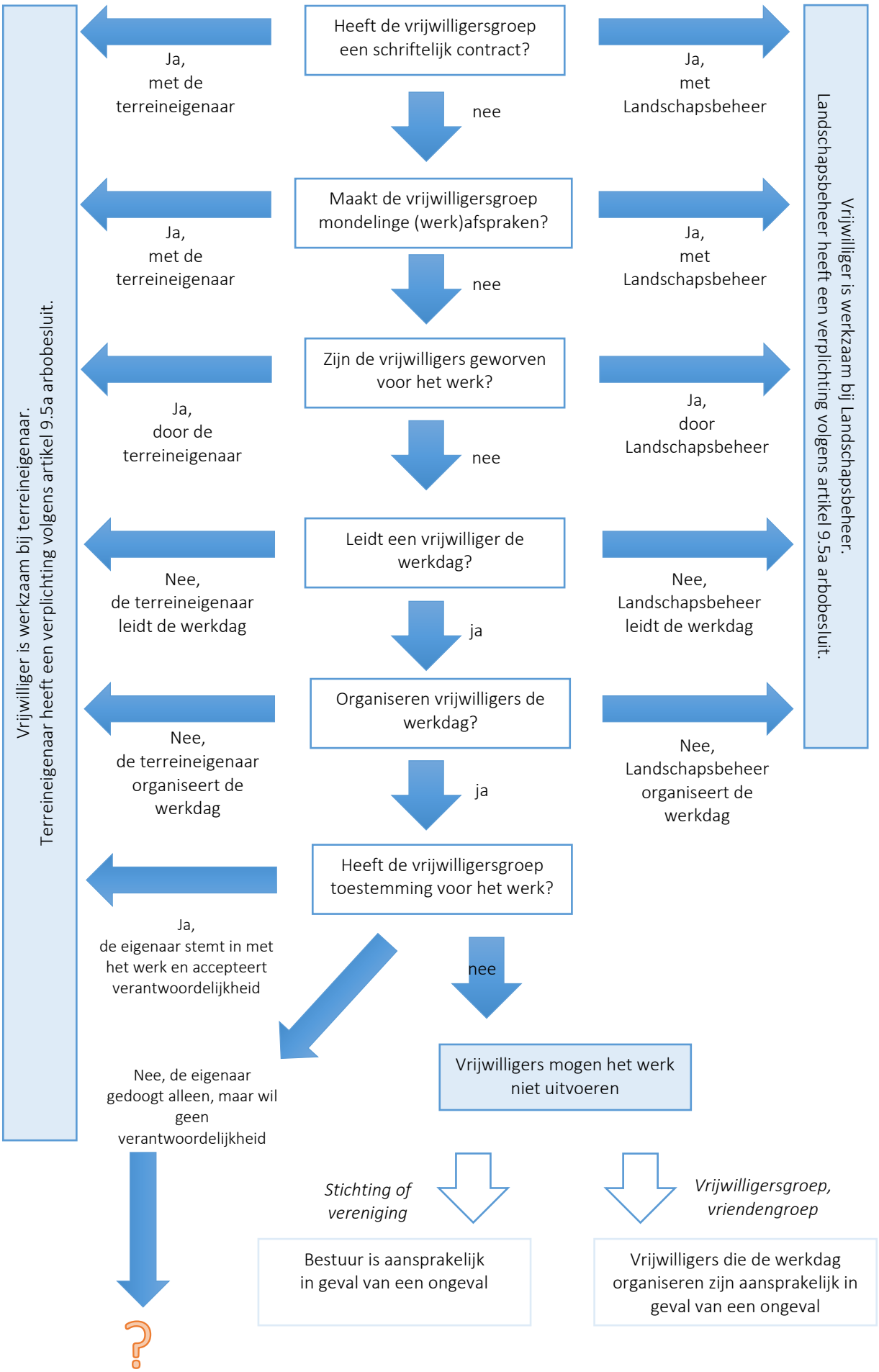
Heeft de vrijwilligersgroep een schriftelijk contract?
Ja, met de terreineigenaar
Ja, met Landschapsbeheer
nee
Maakt de vrijwilligersgroep mondelinge (werk)afspraken?
Ja, met de terreineigenaar
Ja, met Landschapsbeheer
nee
Zijn de vrijwilligers geworven voor het werk?
Ja, door de terreineigenaar
Ja, door Landschapsbeheer
nee
Leidt een vrijwilliger de werkdag?
Nee, de terreineigenaar leidt de werkdag
Nee, Landschapsbeheer leidt de werkdag
ja
Organiseren vrijwilligers de werkdag?
Nee, de terreineigenaar organiseert de werkdag
Nee, Landschapsbeheer organiseert de werkdag
ja
Heeft de vrijwilligersgroep toestemming voor het werk?
Ja, de eigenaar stemt in met het werk en accepteert verantwoordelijkheid
nee
Nee, de eigenaar gedoogt alleen, maar wil geen verantwoordelijkheid
Vrijwilligers mogen het werk niet uitvoeren
Stichting of vereniging
Vrijwilligersgroep, vriendengroep
Bestuur is aansprakelijk in geval van een ongeval
Vrijwilligers die de werkdag organiseren zijn aansprakelijk in geval van een ongeval
Vrijwilliger is werkzaam bij terreineigenaar. Terreineigenaar heeft een verplichting volgens artikel 9.5a arbobesluit.
Vrijwilliger is werkzaam bij Landschapsbeheer. Landschapsbeheer heeft een verplichting volgens artikel 9.5a arbobesluit.